

3. 인 구

Population



1. 인구추이
2. 거소신고인수
3. 읍면별 세대 및 인구
4. 연령별(5세단위) 및 성별인구
5. 인구동태
6. 인구이동
7. 주민등록에 의한 인구이동
8. 외국인 국적별 등록현황
9. 외국인과의 혼인

무주군 통계연보

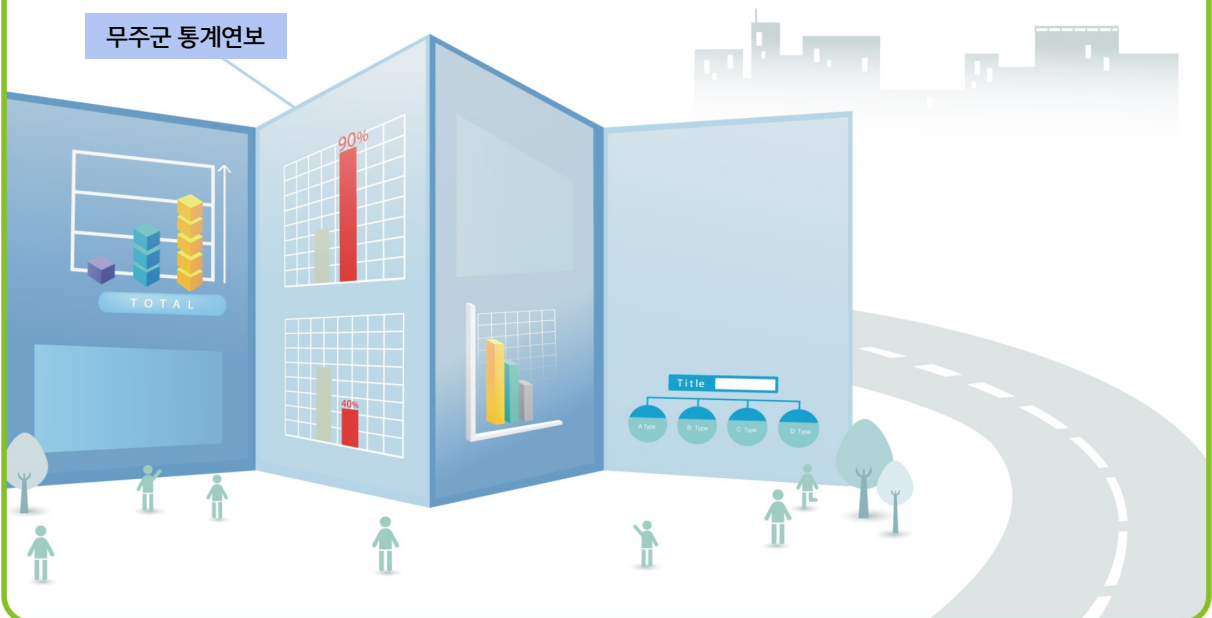

1. 등록인구추이

단위 : 세대, 명

| 연 표 | 세대 ¹⁾ No. of house- holds | 등록인구 Population | | | | | | | | |
|-------------|---|-----------------|---------------|---------------|---------------|---------------|---------------|------------|-----------|-------------|
| | | 총 수 | | | 한국인 | | | 외국인 | | |
| | | Total | 남 Male | 여 Female | Korean | 남 Male | 여 Female | Foreigner | 남 Male | 여 Female |
| 1990 | 10,228 | 37,183 | 19,220 | 17,963 | 37,183 | 19,220 | 17,963 | - | - | - |
| 1991 | 9,930 | 35,182 | 17,653 | 17,529 | 35,182 | 17,653 | 17,529 | - | - | - |
| 1992 | 9,677 | 35,238 | 17,509 | 17,729 | 35,238 | 17,509 | 17,729 | - | - | - |
| 1993 | 9,790 | 33,976 | 16,901 | 17,075 | 33,976 | 16,901 | 17,075 | - | - | - |
| 1994 | 9,799 | 33,128 | 16,513 | 16,615 | 33,128 | 16,513 | 16,615 | - | - | - |
| 1995 | 9,919 | 32,320 | 16,087 | 16,233 | 32,320 | 16,087 | 16,233 | - | - | - |
| 1996 | 10,017 | 31,531 | 15,779 | 15,752 | 31,531 | 15,779 | 15,752 | - | - | - |
| 1997 | 10,121 | 30,866 | 15,399 | 15,467 | 30,866 | 15,399 | 15,467 | - | - | - |
| 1998 | 10,208 | 30,640 | 15,299 | 15,341 | 30,610 | 15,292 | 15,318 | 30 | 7 | 23 |
| 1999 | 10,646 | 31,850 | 15,728 | 16,122 | 31,813 | 15,721 | 16,092 | 37 | 7 | 30 |
| 2000 | 10,339 | 29,254 | 14,523 | 14,731 | 29,207 | 14,516 | 14,691 | 47 | 7 | 40 |
| 2001 | 10,625 | 30,385 | 14,956 | 15,429 | 30,333 | 14,949 | 15,384 | 52 | 7 | 45 |
| 2002 | 10,520 | 27,949 | 13,823 | 14,126 | 27,894 | 13,816 | 14,078 | 55 | 7 | 48 |
| 2003 | 10,475 | 26,785 | 13,278 | 13,507 | 26,716 | 13,260 | 13,456 | 69 | 18 | 51 |
| 2004 | 10,515 | 26,272 | 13,038 | 13,234 | 26,183 | 13,006 | 13,177 | 89 | 32 | 57 |
| 2005 | 10,630 | 25,992 | 13,009 | 13,066 | 25,876 | 12,965 | 13,027 | 116 | 37 | 79 |
| 2006 | 10,714 | 25,579 | 12,775 | 12,804 | 25,417 | 12,707 | 12,710 | 162 | 68 | 94 |
| 2007 | 10,902 | 26,552 | 13,190 | 13,362 | 26,361 | 13,126 | 13,235 | 191 | 64 | 127 |
| 2008 | 11,172 | 26,213 | 13,000 | 13,213 | 26,017 | 12,948 | 13,069 | 196 | 52 | 144 |
| 2009 | 11,262 | 25,979 | 12,822 | 13,157 | 25,811 | 12,787 | 13,024 | 168 | 35 | 133 |
| 2010 | 11,402 | 25,764 | 12,724 | 13,040 | 25,578 | 12,684 | 12,894 | 186 | 40 | 146 |
| 2011 | 11,473 | 26,050 | 12,876 | 13,174 | 25,863 | 12,830 | 13,033 | 187 | 46 | 141 |
| 2012 | 11,428 | 25,510 | 12,594 | 12,916 | 25,321 | 12,553 | 12,768 | 189 | 41 | 148 |
| 2013 | 11,570 | 25,598 | 12,612 | 12,986 | 25,398 | 12,565 | 12,833 | 200 | 47 | 153 |
| 2014 | 11,761 | 25,616 | 12,635 | 12,981 | 25,390 | 12,580 | 12,810 | 226 | 55 | 171 |

주 : 1) 외국인 세대수 제외('98년도부터 적용)

2) 2015.1.22. 재외국민 주민등록제 시행 재외국민 주민등록 인구 추가

자료 : 민원봉사과(320-2247) 「주민등록인구통계」

Population Trend

Unit : household, person

| 재외 국민 ²⁾ | | | 인구증가율 (%) | 세대당 인구 | 65세 이상 고령자 | 인구밀도 (명/Km ²) | 면적(km ²) | Year |
|------------------------|------|--------|-----------------------------|-------------------------|------------------------------------|------------------------------|----------------------|-------------|
| | 남 | 여 | | | | | | |
| Korean | Male | Female | Population increase rate | Person per household | Person 65 years old and over | Population density | Area | |
| | | | -2.1 | 3.6 | - | 58.8 | 631.91 | 1990 |
| | | | -5.7 | 3.5 | - | 55.7 | 631.91 | 1991 |
| | | | 0.2 | 3.6 | - | 55.8 | 631.90 | 1992 |
| | | | -3.7 | 3.5 | - | 53.8 | 631.90 | 1993 |
| | | | -2.6 | 3.4 | - | 52.4 | 631.89 | 1994 |
| | | | -2.5 | 3.3 | - | 51.2 | 631.51 | 1995 |
| | | | -2.5 | 3.1 | - | 49.9 | 631.59 | 1996 |
| | | | -2.2 | 3.0 | - | 48.9 | 631.51 | 1997 |
| | | | -0.7 | 3.0 | - | 48.5 | 631.76 | 1998 |
| | | | 3.8 | 3.0 | - | 50.4 | 631.70 | 1999 |
| | | | -8.7 | 2.8 | - | 46.3 | 631.68 | 2000 |
| | | | 3.7 | 2.9 | - | 48.1 | 631.84 | 2001 |
| | | | -8.9 | 2.7 | - | 44.1 | 631.85 | 2002 |
| | | | -4.3 | 2.6 | - | 42.3 | 631.85 | 2003 |
| | | | -1.6 | 2.5 | - | 41.6 | 631.76 | 2004 |
| | | | -1.1 | 2.4 | 6,099 | 41.1 | 631.76 | 2005 |
| | | | -1.9 | 2.4 | 6,216 | 40.5 | 631.73 | 2006 |
| | | | 3.7 | 2.4 | 6,597 | 42.0 | 631.73 | 2007 |
| | | | -1.3 | 2.3 | 6,655 | 41.5 | 631.90 | 2008 |
| | | | -0.9 | 2.3 | 6,726 | 41.1 | 631.90 | 2009 |
| | | | -0.83 | 2.3 | 6,825 | 40.8 | 631.87 | 2010 |
| | | | 1.11 | 2.3 | 6,953 | 41.2 | 631.85 | 2011 |
| | | | -2.07 | 2.2 | 7,049 | 40.4 | 631.85 | 2012 |
| | | | 0.34 | 2.2 | 7,177 | 40.5 | 631.85 | 2013 |
| | | | -0.03 | 2.2 | 7,245 | 40.5 | 631.85 | 2014 |

2. 거소신고인수¹⁾

단위 : 명

| 연 별 읍면별 | 거소신고인수 | | | |
|------------|--------|------|--------|-----------------|
| | 합계 | 남 | 여 | 외국국적동포 거소신고인 |
| | Total | Male | Female | Foreigner |
| 2013 | 23 | 12 | 11 | 8 |
| 2014 | 15 | 11 | 4 | 11 |
| 무주읍 | 4 | 3 | 1 | 4 |
| 무풍면 | 1 | - | 1 | - |
| 설천면 | 3 | 2 | 1 | 3 |
| 적상면 | - | - | - | - |
| 안성면 | 7 | 6 | 1 | 4 |
| 부남면 | - | - | - | - |

주1) 2013년 신규통계

자료 : 민원봉사과(320-2247) 「주민등록인구통계」

Address population Trend

Unit : Person

| Address population Trend | | | | | Year & Eup, Myeon |
|--------------------------|-------------|--------------------------|-----------|-------------|----------------------|
| 남 Male | 여 Female | 재외국민 주민등록인구 Korean | 남 Male | 여 Female | |
| | | | | | |
| 9 | 2 | 4 | 2 | 2 | 2014 |
| 3 | 1 | - | - | - | Muju-Eup |
| - | - | 1 | - | 1 | Mupung-Myeon |
| 2 | 1 | - | - | - | Seolcheon-Myeon |
| - | - | - | - | - | Jeoksang-Myeon |
| 4 | - | 3 | 2 | 1 | Anseong-Myeon |
| - | - | - | - | - | Bunam-Myeon |

3. 읍·면별 세대 및 인구

단위 : 세대, 명

| 연 별 읍면별 | 세대 ¹⁾ No. of house holds | 등 록 인 구 | | | | | |
|-------------|---|---------------|---------------|---------------|---------------|---------------|---------------|
| | | 총 수 Total | 한국인 Korean | | 남 Male | 여 Female | |
| | | | 남 Male | 여 Female | | | |
| 2007 | 10,902 | 26,552 | 13,190 | 13,362 | 26,361 | 13,126 | 13,235 |
| 2008 | 11,172 | 26,213 | 13,000 | 13,213 | 26,017 | 12,948 | 13,069 |
| 2009 | 11,262 | 25,979 | 12,822 | 13,157 | 25,811 | 12,787 | 13,024 |
| 2010 | 11,402 | 25,764 | 12,724 | 13,040 | 25,578 | 12,684 | 12,894 |
| 2011 | 11,473 | 26,050 | 12,876 | 13,174 | 25,863 | 12,830 | 13,033 |
| 2012 | 11,428 | 25,510 | 12,594 | 12,916 | 25,321 | 12,553 | 12,768 |
| 2013 | 11,570 | 25,598 | 12,612 | 12,986 | 25,398 | 12,565 | 12,833 |
| 2014 | 11,761 | 25,616 | 12,635 | 12,981 | 25,390 | 12,580 | 12,810 |
| 무주읍 | 4,089 | 9,683 | 4,770 | 4,913 | 9,603 | 4,752 | 4,851 |
| 무풍면 | 1,173 | 2,391 | 1,185 | 1,206 | 2,374 | 1,183 | 1,191 |
| 설천면 | 2,070 | 4,531 | 2,272 | 2,259 | 4,485 | 2,259 | 2,226 |
| 적상면 | 1,373 | 2,801 | 1,386 | 1,415 | 2,773 | 1,379 | 1,394 |
| 안성면 | 2,249 | 4,692 | 2,298 | 2,394 | 4,649 | 2,285 | 2,364 |
| 부남면 | 807 | 1,518 | 724 | 794 | 1,506 | 722 | 784 |

주 : 2011.12.31. 주민등록인구통계 자료(외국인 포함) 1) 외국인 세대수 제외
 자료 : 민원봉사과(320-2247) 「주민등록인구통계」

Households and Population by Eup and Myeon(Resident Registration)

Unit : household, Person

| Population | | | 세대당 인구 Person per household | 65세 이상 고령자 Person 65 years old and over | 인구밀도 (명/Km ²) Population density | | Year & Eup, Myeon |
|------------------|-----------|-------------|--------------------------------|--|---|---------------|----------------------|
| 외국인 Foreigner | 남 Male | 여 Female | | | 면적(km ²) Area | | |
| 191 | 64 | 127 | 2.4 | 6,597 | 42.0 | 631.73 | 2007 |
| 196 | 52 | 144 | 2.3 | 6,652 | 41.5 | 631.90 | 2008 |
| 168 | 35 | 133 | 2.3 | 6,726 | 41.1 | 631.89 | 2009 |
| 186 | 40 | 146 | 2.3 | 6,825 | 40.8 | 631.87 | 2010 |
| 187 | 46 | 141 | 2.3 | 6,953 | 41.2 | 631.87 | 2011 |
| 189 | 41 | 148 | 2.2 | 7,049 | 40.4 | 631.85 | 2012 |
| 200 | 47 | 153 | 2.2 | 7,177 | 40.5 | 631.85 | 2013 |
| 226 | 55 | 171 | 2.2 | 7,245 | 40.5 | 631.85 | 2014 |
| 80 | 18 | 62 | 2.4 | 2,117 | 51.5 | 79.41 | Muju-Eup |
| 17 | 2 | 15 | 2.0 | 768 | 12.9 | 91.19 | Mupung-Myeon |
| 46 | 13 | 33 | 2.2 | 1,166 | 13.1 | 158.21 | Seolcheon-Myeon |
| 28 | 7 | 21 | 2.0 | 1,044 | 10.1 | 135.82 | Jeoksang-Myeon |
| 43 | 13 | 30 | 2.1 | 1,572 | 23.1 | 97.26 | Anseong-Myeon |
| 12 | 2 | 10 | 1.9 | 578 | 11.5 | 69.96 | Bunam-Myeon |

Note 1) Foreign households excluded

4. 연령별(5세단위) 및 성별 인구

단위 : 명, %

| 5세 계급별 | 2009 | | | | | |
|-----------|------------------|---------------|---------------|--------------------|--------------|--------------|
| | 인구 Population | | | 구성비 Composition | | |
| | 합계 | 남 | 여 | 합계 | 남 | 여 |
| | Total | Male | Female | Total | Male | Female |
| 합계 | 25,811 | 12,787 | 13,024 | 100 | 49.54 | 50.46 |
| 0~4세 | 1,028 | 504 | 524 | 3.98 | 1.95 | 2.03 |
| 5~9세 | 1,027 | 522 | 505 | 3.98 | 2.02 | 1.96 |
| 10~14세 | 1,252 | 662 | 590 | 4.85 | 2.56 | 2.29 |
| 15~19세 | 1,346 | 704 | 642 | 5.21 | 2.73 | 2.49 |
| 20~24세 | 1,285 | 744 | 541 | 4.98 | 2.88 | 2.10 |
| 25~29세 | 1,332 | 739 | 593 | 5.16 | 2.86 | 2.30 |
| 30~34세 | 1,377 | 770 | 607 | 5.33 | 2.98 | 2.35 |
| 35~39세 | 1,593 | 914 | 679 | 6.17 | 3.54 | 2.63 |
| 40~44세 | 1,684 | 951 | 733 | 6.52 | 3.68 | 2.84 |
| 45~49세 | 1,904 | 1,062 | 842 | 7.38 | 4.11 | 3.26 |
| 50~54세 | 1,928 | 1,022 | 906 | 7.47 | 3.96 | 3.51 |
| 55~59세 | 1,738 | 831 | 907 | 6.73 | 3.22 | 3.51 |
| 60~64세 | 1,591 | 727 | 864 | 6.16 | 2.82 | 3.35 |
| 65~69세 | 2,066 | 884 | 1,182 | 8.00 | 3.42 | 4.58 |
| 70~74세 | 2,027 | 841 | 1,186 | 7.85 | 3.26 | 4.59 |
| 75~79세 | 1,404 | 529 | 875 | 5.44 | 2.05 | 3.39 |
| 80~84세 | 772 | 254 | 518 | 2.99 | 0.98 | 2.01 |
| 85~89세 | 348 | 99 | 249 | 1.35 | 0.38 | 0.96 |
| 90~94세 | 92 | 26 | 66 | 0.36 | 0.10 | 0.26 |
| 95~99세 | 15 | 2 | 13 | 0.06 | 0.01 | 0.05 |
| 100세이상 | 2 | - | 2 | 0.01 | - | 0.01 |

주 : 외국인수 제외

자료 : 민원봉사과 「주민등록인구통계」

Population by Age(5-Year Age Group) and Gender

Unit : Person,%

| 2010 | | | | | | 5yrs. Age unit |
|-------------------|---------------|---------------|----------------------|--------------|--------------|-------------------|
| 인 구 Population | | | 구 성 비 Composition | | | |
| 합계 Total | 남 Male | 여 Female | 합계 Total | 남 Male | 여 Female | |
| 25,578 | 12,684 | 12,894 | 100.00 | 49.59 | 50.41 | 합 계 |
| 980 | 489 | 491 | 3.83 | 1.91 | 1.92 | 0~4 years |
| 931 | 475 | 456 | 3.64 | 1.86 | 1.78 | 5~9 years |
| 1,158 | 608 | 550 | 4.53 | 2.38 | 2.15 | 10~14 years |
| 1,344 | 706 | 638 | 5.25 | 2.76 | 2.49 | 15~19 years |
| 1,228 | 708 | 520 | 4.80 | 2.77 | 2.03 | 20~24 years |
| 1,230 | 678 | 552 | 4.81 | 2.65 | 2.16 | 25~29 years |
| 1,355 | 750 | 605 | 5.30 | 2.93 | 2.37 | 30~34 years |
| 1,529 | 893 | 636 | 5.98 | 3.49 | 2.49 | 35~39 years |
| 1,695 | 969 | 726 | 6.63 | 3.79 | 2.84 | 40~44 years |
| 1,826 | 1,021 | 805 | 7.14 | 3.99 | 3.15 | 45~49 years |
| 2,000 | 1,071 | 929 | 7.82 | 4.19 | 3.63 | 50~54 years |
| 1,784 | 887 | 897 | 6.97 | 3.47 | 3.51 | 55~59 years |
| 1,693 | 774 | 919 | 6.62 | 3.03 | 3.59 | 60~64 years |
| 1,931 | 817 | 1,114 | 7.55 | 3.19 | 4.36 | 65~69 years |
| 2,043 | 853 | 1,190 | 7.99 | 3.33 | 4.65 | 70~74 years |
| 1,511 | 571 | 940 | 5.91 | 2.23 | 3.68 | 75~79 years |
| 835 | 259 | 576 | 3.26 | 1.01 | 2.25 | 80~84 years |
| 368 | 122 | 246 | 1.44 | 0.48 | 0.96 | 85~89 years |
| 110 | 25 | 85 | 0.43 | 0.10 | 0.33 | 90~94 years |
| 20 | 4 | 16 | 0.08 | 0.02 | 0.06 | 95~99 years |
| 7 | 4 | 3 | 0.03 | 0 | 0.01 | 100&Over |

Note : Foreigners excluded

4. 연령별(5세단위) 및 성별 인구(속1)

단위 : 명, %

| 5 세 계급별 | 2011 | | | | | |
|------------|-------------------|---------------|---------------|----------------------|--------------|--------------|
| | 인 구 Population | | | 구 성 비 Composition | | |
| | 합계 | 남 | 여 | 합계 | 남 | 여 |
| | Total | Male | Female | Total | Male | Female |
| 합 계 | 25,863 | 12,830 | 13,033 | 100 | 49.61 | 50.39 |
| 0~4세 | 1,005 | 506 | 499 | 3.89 | 1.96 | 1.93 |
| 5~9세 | 931 | 475 | 456 | 3.60 | 1.84 | 1.76 |
| 10~14세 | 1,148 | 595 | 553 | 4.44 | 2.30 | 2.14 |
| 15~19세 | 1,347 | 700 | 647 | 5.21 | 2.71 | 2.50 |
| 20~24세 | 1,283 | 736 | 547 | 4.96 | 2.85 | 2.11 |
| 25~29세 | 1,146 | 650 | 496 | 4.43 | 2.51 | 1.92 |
| 30~34세 | 1,310 | 711 | 599 | 5.07 | 2.75 | 2.32 |
| 35~39세 | 1,540 | 883 | 657 | 5.95 | 3.41 | 2.54 |
| 40~44세 | 1,726 | 994 | 732 | 6.67 | 3.84 | 2.83 |
| 45~49세 | 1,810 | 1,024 | 786 | 7.00 | 3.96 | 3.04 |
| 50~54세 | 2,172 | 1,146 | 1,026 | 8.40 | 4.43 | 3.97 |
| 55~59세 | 1,823 | 940 | 883 | 7.05 | 3.63 | 3.41 |
| 60~64세 | 1,669 | 777 | 892 | 6.45 | 3.00 | 3.45 |
| 65~69세 | 1,789 | 739 | 1,050 | 6.92 | 2.86 | 4.06 |
| 70~74세 | 2,101 | 887 | 1,214 | 8.12 | 3.43 | 4.69 |
| 75~79세 | 1,646 | 628 | 1,018 | 6.36 | 2.43 | 3.94 |
| 80~84세 | 871 | 273 | 598 | 3.37 | 1.06 | 2.31 |
| 85~89세 | 402 | 133 | 269 | 1.55 | 0.51 | 1.04 |
| 90~94세 | 119 | 27 | 92 | 0.46 | 0.10 | 0.36 |
| 95~99세 | 19 | 3 | 16 | 0.07 | 0.01 | 0.06 |
| 100세이상 | 6 | 3 | 3 | 0.02 | 0.01 | 0.01 |

주 : 외국인수 제외

자료 : 민원봉사과 「주민등록인구통계」

Population by Age(5-Year Age Group) and Gender(Cont'd 1)

Unit : Person,%

| 2012 | | | | | | 5yrs. Age unit |
|-------------------|-----------|-------------|----------------------|-----------|-------------|-------------------|
| 인 구 Population | | | 구 성 비 Composition | | | |
| 합계 Total | 남 Male | 여 Female | 합계 Total | 남 Male | 여 Female | |
| 25,321 | 12,553 | 12,768 | 100.00 | 49.58 | 50.42 | 합 계 |
| 932 | 480 | 452 | 3.68 | 1.90 | 1.79 | 0~4 years |
| 925 | 463 | 462 | 3.65 | 1.83 | 1.82 | 5~9 years |
| 1,058 | 562 | 496 | 4.18 | 2.22 | 1.96 | 10~14 years |
| 1,273 | 665 | 608 | 5.03 | 2.63 | 2.40 | 15~19 years |
| 1,218 | 685 | 533 | 4.81 | 2.71 | 2.10 | 20~24 years |
| 1,028 | 578 | 450 | 4.06 | 2.28 | 1.78 | 25~29 years |
| 1,209 | 660 | 549 | 4.77 | 2.61 | 2.17 | 30~34 years |
| 1,467 | 833 | 634 | 5.79 | 3.29 | 2.50 | 35~39 years |
| 1,626 | 942 | 684 | 6.42 | 3.72 | 2.70 | 40~44 years |
| 1,738 | 988 | 750 | 6.86 | 3.90 | 2.96 | 45~49 years |
| 2,160 | 1,159 | 1,001 | 8.53 | 4.58 | 3.95 | 50~54 years |
| 1,920 | 1,017 | 903 | 7.58 | 4.02 | 3.57 | 55~59 years |
| 1,718 | 813 | 905 | 6.78 | 3.21 | 3.57 | 60~64 years |
| 1,587 | 679 | 908 | 6.27 | 2.68 | 3.59 | 65~69 years |
| 2,218 | 920 | 1,298 | 8.76 | 3.63 | 5.13 | 70~74 years |
| 1,690 | 629 | 1,061 | 6.67 | 2.48 | 4.19 | 75~79 years |
| 944 | 304 | 640 | 3.73 | 1.20 | 2.53 | 80~84 years |
| 449 | 144 | 305 | 1.77 | 0.57 | 1.20 | 85~89 years |
| 130 | 27 | 103 | 0.51 | 0.11 | 0.41 | 90~94 years |
| 25 | 2 | 23 | 0.10 | 0.01 | 0.09 | 95~99 years |
| 6 | 3 | 3 | 0.02 | 0.01 | 0.01 | 100&Over |

Note : Foreigners excluded

4. 연령별(5세단위) 및 성별 인구(속2)

단위 : 명, %

| 5세 계급별 | 2013 | | | | | |
|-----------|------------------|---------------|---------------|--------------------|---------------|---------------|
| | 인구 Population | | | 구성비 Composition | | |
| | 합계 | 남 | 여 | 합계 | 남 | 여 |
| | Total | Male | Female | Total | Male | Female |
| 합계 | 25,398 | 12,565 | 12,833 | 100.00 | 100.00 | 100.00 |
| 0~4세 | 904 | 478 | 426 | 3.56 | 3.80 | 3.32 |
| 5~9세 | 955 | 475 | 480 | 3.76 | 3.78 | 3.74 |
| 10~14세 | 1,005 | 532 | 473 | 3.96 | 4.23 | 3.69 |
| 15~19세 | 1,265 | 674 | 591 | 4.98 | 5.36 | 4.61 |
| 20~24세 | 1,180 | 635 | 545 | 4.65 | 5.05 | 4.25 |
| 25~29세 | 985 | 554 | 431 | 3.88 | 4.41 | 3.36 |
| 30~34세 | 1,227 | 664 | 563 | 4.83 | 5.28 | 4.39 |
| 35~39세 | 1,359 | 749 | 610 | 5.35 | 5.96 | 4.75 |
| 40~44세 | 1,640 | 948 | 692 | 6.46 | 7.54 | 5.39 |
| 45~49세 | 1,801 | 1,014 | 787 | 7.09 | 8.07 | 6.13 |
| 50~54세 | 2,141 | 1,164 | 977 | 8.43 | 9.26 | 7.61 |
| 55~59세 | 2,060 | 1,081 | 979 | 8.11 | 8.60 | 7.63 |
| 60~64세 | 1,699 | 822 | 877 | 6.69 | 6.54 | 6.83 |
| 65~69세 | 1,623 | 711 | 912 | 6.39 | 5.66 | 7.11 |
| 70~74세 | 2,114 | 861 | 1,253 | 8.32 | 6.85 | 9.76 |
| 75~79세 | 1,753 | 673 | 1,080 | 6.90 | 5.36 | 8.42 |
| 80~84세 | 1,027 | 342 | 685 | 4.04 | 2.72 | 5.34 |
| 85~89세 | 465 | 140 | 325 | 1.83 | 1.11 | 2.53 |
| 90~94세 | 161 | 40 | 121 | 0.63 | 0.32 | 0.94 |
| 95~99세 | 27 | 5 | 22 | 0.11 | 0.04 | 0.17 |
| 100세이상 | 7 | 3 | 4 | 0.03 | 0.02 | 0.03 |

주 : 외국인수 제외

자료 : 민원봉사과(320-2247) 「주민등록인구통계」

Population by Age(5-Year Age Group) and Gender(Cont'd 2)

Unit : Person,%

| 2014 | | | | | | 5yrs. Age unit |
|-------------------|-----------|-------------|----------------------|-----------|-------------|-------------------|
| 인 구 Population | | | 구 성 비 Composition | | | |
| 합계 Total | 남 Male | 여 Female | 합계 Total | 남 Male | 여 Female | |
| 25,390 | 12,580 | 12,810 | 100.00 | 100.00 | 100.00 | 합 계 |
| 847 | 475 | 372 | 3.34 | 3.78 | 2.90 | 0~4 years |
| 949 | 456 | 493 | 7.47 | 3.62 | 3.85 | 5~9 years |
| 967 | 504 | 463 | 7.62 | 4.01 | 3.61 | 10~14 years |
| 1,254 | 665 | 589 | 4.94 | 5.29 | 4.60 | 15~19 years |
| 1,207 | 645 | 562 | 4.75 | 5.13 | 4.39 | 20~24 years |
| 928 | 538 | 390 | 3.65 | 4.28 | 3.04 | 25~29 years |
| 1,114 | 589 | 525 | 4.39 | 4.68 | 4.10 | 30~34 years |
| 1,303 | 716 | 587 | 5.13 | 5.69 | 4.58 | 35~39 years |
| 1,666 | 974 | 692 | 6.56 | 7.74 | 5.40 | 40~44 years |
| 1,852 | 1,051 | 801 | 7.29 | 8.35 | 6.25 | 45~49 years |
| 2,116 | 1,153 | 963 | 8.33 | 9.17 | 7.52 | 50~54 years |
| 2,104 | 1,100 | 1,004 | 8.29 | 8.74 | 7.84 | 55~59 years |
| 1,838 | 884 | 954 | 7.24 | 7.03 | 7.45 | 60~64 years |
| 1,621 | 728 | 893 | 6.38 | 5.79 | 6.97 | 65~69 years |
| 1,964 | 805 | 1,159 | 7.74 | 6.40 | 9.05 | 70~74 years |
| 1,817 | 720 | 1,097 | 7.16 | 5.72 | 8.56 | 75~79 years |
| 1,119 | 378 | 741 | 4.41 | 3.00 | 5.78 | 80~84 years |
| 517 | 146 | 371 | 2.04 | 1.16 | 2.90 | 85~89 years |
| 165 | 42 | 123 | 0.65 | 0.33 | 0.96 | 90~94 years |
| 31 | 7 | 24 | 0.12 | 0.06 | 0.19 | 95~99 years |
| 11 | 4 | 7 | 0.05 | 0.03 | 0.06 | 100&Over |

Note : Foreigners excluded

5. 인구동태

단위 : 명, 건

| 연 별 | 출 생 Live Births | | | 사 망 |
|-------------|-----------------|------------|-------------|------------|
| | 계 Total | 남 Male | 여 Female | 계 Total |
| 2003 | 180 | 86 | 94 | 312 |
| 2004 | 180 | 88 | 92 | 298 |
| 2005 | 179 | 89 | 90 | 293 |
| 2006 | 192 | 97 | 95 | 311 |
| 2007 | 226 | 108 | 118 | 277 |
| 2008 | 206 | 109 | 97 | 298 |
| 2009 | 204 | 91 | 113 | 244 |
| 2010 | 181 | 101 | 80 | 265 |
| 2011 | 198 | 111 | 87 | 274 |
| 2012 | 178 | 96 | 82 | 279 |
| 2013 | 157 | 83 | 74 | 321 |
| 2014 | 168 | 101 | 67 | 288 |

주 : 신고지 기준임

자료 : 통계청 인구동향조사 (<http://Kosis.kr>)

Vital Statistics

Unit : person,cases

| Deaths | | 혼 인 | 이 혼 | Year |
|-----------|-------------|-----------|----------|------|
| 남 Male | 여 Female | Marriages | Divorces | |
| 168 | 144 | 115 | 59 | 2003 |
| 177 | 121 | 127 | 49 | 2004 |
| 155 | 138 | 138 | 53 | 2005 |
| 178 | 133 | 136 | 36 | 2006 |
| 163 | 114 | 131 | 43 | 2007 |
| 171 | 127 | 130 | 48 | 2008 |
| 140 | 104 | 123 | 46 | 2009 |
| 144 | 121 | 129 | 50 | 2010 |
| 147 | 127 | 131 | 59 | 2011 |
| 154 | 125 | 118 | 51 | 2012 |
| 156 | 165 | 95 | 27 | 2013 |
| 154 | 134 | 96 | 50 | 2014 |

6. 인구이동 ¹⁾

단위 : 명, %

| 연 별 월 별 | 총 이 동 Total migrants | | | | | 시도내 이동 Intra-Metropolitan City and Province migrants | |
|-------------|--------------------------|----------------------------|--------------------------|----------------------------|--------------|--|------------|
| | 전 입 In-migrants | | 전 출 Out-migrants | | | | |
| | 남자 ²⁾ Male | 여자 ²⁾ Female | 남자 ²⁾ Male | 여자 ²⁾ Female | | | |
| 2007 | 4,063 | | 3,085 | | | 1,445 | |
| 2008 | 3,533 | | 3,793 | | | 1,235 | |
| 2009 | 3,764 | | 3,950 | | | 1,395 | |
| 2010 | 2,940 | | 3,215 | | | 974 | |
| 2011 | 3,221 | | 2,883 | | | 1,149 | |
| 2012 | 2,325 | 1,211 | 1,114 | 2,772 | 1,431 | 1,341 | 757 |
| 2013 | 2,410 | 1,261 | 1,149 | 2,210 | 1,179 | 1,031 | 818 |
| 2014 | 2,474 | 1,322 | 1,152 | 2,367 | 1,254 | 1,113 | 785 |
| 1월 | 209 | 108 | 101 | 198 | 94 | 104 | 84 |
| 2월 | 253 | 131 | 122 | 282 | 151 | 131 | 72 |
| 3월 | 257 | 143 | 114 | 218 | 116 | 102 | 76 |
| 4월 | 277 | 160 | 117 | 186 | 110 | 76 | 89 |
| 5월 | 261 | 134 | 127 | 163 | 78 | 85 | 78 |
| 6월 | 190 | 108 | 82 | 244 | 123 | 121 | 65 |
| 7월 | 147 | 79 | 68 | 204 | 113 | 91 | 40 |
| 8월 | 141 | 75 | 66 | 163 | 83 | 80 | 43 |
| 9월 | 173 | 94 | 79 | 170 | 93 | 77 | 50 |
| 10월 | 190 | 94 | 96 | 217 | 116 | 101 | 70 |
| 11월 | 154 | 80 | 74 | 153 | 85 | 68 | 55 |
| 12월 | 222 | 116 | 106 | 169 | 92 | 77 | 63 |

주 : 1) 주민등록 전출입신고에 의한 자료.

2) 2013년부터 "남녀"구분

자료 : 민원봉사과 (320-2247)

Internal Migration

Unit : person, %

| 시도간 이동 Inter-Metropolitan City and Province migrants | | 순 이 동 Net migrants | Year & Month |
|--|---------------------|-----------------------|-----------------|
| 전 입 In-migrants | 전 출 Out-migrants | | |
| 2,618 | 2,026 | 978 | 2007 |
| 2,298 | 2,472 | -260 | 2008 |
| 2,369 | 2,457 | -186 | 2009 |
| 1,966 | 2,053 | -275 | 2010 |
| 2,072 | 1,774 | 338 | 2011 |
| 1,568 | 1,768 | -447 | 2012 |
| 1,592 | 1,411 | 200 | 2013 |
| 1,689 | 1,525 | 107 | 2014 |
| 125 | 110 | 11 | Jan. |
| 181 | 181 | -29 | Feb. |
| 181 | 146 | 39 | Mar. |
| 188 | 120 | 91 | Apr. |
| 183 | 101 | 98 | May |
| 125 | 162 | -54 | June |
| 107 | 135 | -57 | July |
| 98 | 110 | -22 | Aug. |
| 123 | 103 | 3 | Sept. |
| 120 | 147 | -27 | Oct. |
| 99 | 101 | 1 | Nov. |
| 159 | 109 | 53 | Dec. |

Note 1) The figures of migrants are based on resident registration

7. 주민등록에 의한 인구이동 ¹⁾

단위 : 명, %

| 연 별 읍면별 | 총 이 동 Total migrants | | | | | | 시·군·구 내 Intra-Si, Gun and Gu |
|-------------|--------------------------|----------------------------|--------------|--------------------------|----------------------------|--------------|---------------------------------|
| | 전 입 In-migrants | | | 전 출 Out-migrants | | | |
| | 남자 ²⁾ Male | 여자 ²⁾ Female | | 남자 ²⁾ Male | 여자 ²⁾ Female | | |
| 2007 | 4,063 | | | 3,085 | | | 357 |
| 2008 | 3,533 | | | 3,793 | | | 398 |
| 2009 | 3,764 | | | 3,950 | | | 469 |
| 2010 | 2,940 | | | 3,215 | | | 405 |
| 2011 | 3,221 | | | 2,883 | | | 404 |
| 2012 | 2,325 | 1,211 | 1,114 | 2,772 | 1,431 | 1,341 | 368 |
| 2013 | 2,410 | 1,261 | 1,149 | 2,210 | 1,179 | 1,031 | 404 |
| 2014 | 2,474 | 1,322 | 1,152 | 2,367 | 1,254 | 1,113 | 316 |
| 무주읍 | 929 | 489 | 440 | 921 | 473 | 448 | 143 |
| 무풍면 | 249 | 131 | 118 | 215 | 102 | 113 | 38 |
| 설천면 | 496 | 271 | 225 | 507 | 295 | 212 | 46 |
| 적상면 | 233 | 128 | 105 | 243 | 127 | 116 | 35 |
| 안성면 | 382 | 202 | 180 | 334 | 170 | 164 | 40 |
| 부남면 | 185 | 101 | 84 | 147 | 87 | 60 | 14 |

주 : 1) 주민등록 전출입신고에 의한 자료이며, 시군구내 이동은 전입인구를 기준으로 하였음.

2) 2013년부터 "남녀"구분

자료 : 민원봉사과 (320-2247)

Migration

Unit : person, %

| 시 · 군 · 구 간 Inter-Si, gun and Gu | | 시 · 도 간 Inter-Metropolitan City and Province | | 순이동 Net-migrants | Year & Eup, Myeon |
|----------------------------------|---------------------|---|---------------------|---------------------|----------------------|
| 전 입 In-migrants | 전 출 Out-migrants | 전 입 In-migrants | 전 출 Out-migrants | | |
| 1,088 | 702 | 2,618 | 2,026 | 978 | 2007 |
| 837 | 923 | 2,298 | 2,472 | -260 | 2008 |
| 926 | 1,024 | 2,369 | 2,457 | -186 | 2009 |
| 569 | 757 | 1,966 | 2,053 | -275 | 2010 |
| 745 | 705 | 2,072 | 1,774 | 338 | 2011 |
| 389 | 636 | 1,568 | 1,768 | -447 | 2012 |
| 414 | 395 | 1,592 | 1,411 | 200 | 2013 |
| 469 | 316 | 1,689 | 526 | 107 | 2014 |
| 208 | 114 | 578 | 247 | 8 | Muju-Eup |
| 29 | 26 | 182 | 34 | 34 | Mupung-Myeon |
| 69 | 88 | 381 | 94 | -11 | Seolcheon-Myeon |
| 45 | 51 | 153 | 50 | -10 | Jeoksang-Myeon |
| 93 | 22 | 249 | 83 | 48 | Anseong-Myeon |
| 25 | 15 | 146 | 18 | 38 | Bunam-Myeon |

Note : 1) The figures of migrants are based on resident registration; and Intra-Si, Gun and Gu migrants are based on in-migrating population.

8. 외국인 국적별 등록현황

단위 : 명

| 연 별 읍면별 | 총 계 Total | | | 일 본 Japan | | | 미 국 United States | | |
|-------------|--------------|-----------|------------|--------------|----------|-----------|----------------------|----------|----------|
| | 계 | 남 | 여 | 계 | 남 | 여 | 계 | 남 | 여 |
| | Sub-total | Male | Female | Sub-total | Male | Female | Sub-total | Male | Female |
| 2006 | 162 | 68 | 94 | 14 | - | 14 | 4 | 3 | 1 |
| 2007 | 191 | 64 | 127 | 16 | - | 16 | 2 | 2 | - |
| 2008 | 196 | 52 | 144 | 17 | - | 17 | 2 | 2 | - |
| 2009 | 168 | 35 | 133 | 16 | - | 16 | 6 | 4 | 2 |
| 2010 | 186 | 40 | 146 | 16 | - | 16 | 8 | 7 | 1 |
| 2011 | 187 | 46 | 141 | 16 | - | 16 | 5 | 5 | - |
| 2012 | 189 | 41 | 148 | 16 | - | 16 | 5 | 2 | 3 |
| 2013 | 200 | 47 | 153 | 18 | - | 18 | 4 | 2 | 2 |
| 2014 | 226 | 55 | 171 | 15 | - | 15 | 2 | 1 | 1 |
| 무주읍 | 80 | 18 | 62 | 11 | - | 11 | 1 | - | 1 |
| 무풍면 | 17 | 2 | 15 | 2 | - | 2 | - | - | - |
| 설천면 | 46 | 13 | 33 | 1 | - | 1 | 1 | 1 | - |
| 적상면 | 28 | 7 | 21 | 1 | - | 1 | - | - | - |
| 안성면 | 43 | 13 | 30 | - | - | - | - | - | - |
| 부남면 | 12 | 2 | 10 | - | - | - | - | - | - |

자료 : 민원봉사과 (320-2247)

8. 외국인 국적별 등록현황(속)

단위 : 명

| 연 별 읍면별 | 태 국 Thailand | | | 베트남 Viet Nam | | | 캐 나 다 Canada | | |
|-------------|-----------------|-----------|-------------|-----------------|-----------|-------------|-----------------|-----------|-------------|
| | 계 Sub-total | 남 Male | 여 Female | 계 Sub-total | 남 Male | 여 Female | 계 Sub-total | 남 Male | 여 Female |
| 2007 | 6 | 2 | 4 | 59 | 7 | 52 | 2 | 1 | 1 |
| 2008 | 4 | 1 | 3 | 58 | 2 | 56 | - | - | - |
| 2009 | 5 | 1 | 4 | 54 | 2 | 52 | 2 | 1 | 1 |
| 2010 | 5 | 1 | 4 | 54 | 2 | 52 | 2 | 1 | 1 |
| 2011 | 13 | 9 | 4 | 58 | 9 | 49 | 2 | 2 | - |
| 2012 | 1 | 1 | - | 67 | 9 | 58 | 3 | 3 | - |
| 2013 | 8 | 5 | 3 | 82 | 10 | 72 | 3 | 3 | - |
| 2014 | 10 | 6 | 4 | 100 | 16 | 84 | 2 | 2 | - |
| 무주읍 | 3 | 1 | 2 | 22 | 2 | 20 | 1 | 1 | - |
| 무풍면 | - | - | - | 11 | 1 | 10 | - | - | - |
| 설천면 | 5 | 4 | 1 | 22 | 4 | 18 | - | - | - |
| 적상면 | 1 | 1 | - | 19 | 4 | 15 | - | - | - |
| 안성면 | 1 | - | 1 | 20 | 4 | 16 | 1 | 1 | - |
| 부남면 | - | - | - | 6 | 1 | 5 | - | - | - |

자료 : 민원봉사과 (320-2247)

Registered Foreigners by Major Nationality(Cont'd)

Unit : person

| 인도네시아 Indonesia | | | 말레이시아 Malaysia | | | 기 타 Others | | | Year & Eup, Myeon |
|--------------------|-----------|-------------|-------------------|-----------|-------------|----------------|-----------|-------------|----------------------|
| 계 Sub-total | 남 Male | 여 Female | 계 Sub-total | 남 Male | 여 Female | 계 Sub-total | 남 Male | 여 Female | |
| - | - | - | - | - | - | 8 | 5 | 3 | 2007 |
| - | - | - | - | - | - | 20 | 12 | 8 | 2008 |
| - | - | - | - | - | - | 19 | 7 | 12 | 2009 |
| - | - | - | - | - | - | 47 | 17 | 30 | 2010 |
| - | - | - | - | - | - | 52 | 17 | 35 | 2011 |
| - | - | - | - | - | - | 53 | 22 | 31 | 2012 |
| - | - | - | - | - | - | 41 | 18 | 23 | 2013 |
| - | - | - | - | - | - | 51 | 22 | 29 | 2014 |
| - | - | - | - | - | - | 18 | 11 | 7 | Muju-Eup |
| - | - | - | - | - | - | 2 | 1 | 1 | Mupung-Myeon |
| - | - | - | - | - | - | 7 | 1 | 6 | Seolcheon-Myeon |
| - | - | - | - | - | - | 6 | 2 | 4 | Jeoksang-Myeon |
| - | - | - | - | - | - | 12 | 6 | 6 | Anseong-Myeon |
| - | - | - | - | - | - | 6 | 1 | 5 | Bunam-Myeon |

9. 외국인과의 혼인

단위 : 건

| 연 별 | 남편 혼인건수 Marriages of bridegroom | 남편+외국인 처 Korean Bridegroom+Foreign bride |
|------|------------------------------------|---|
| 2009 | 123 | 17 |
| 2010 | 129 | 18 |
| 2011 | 131 | 17 |
| 2012 | 118 | 29 |
| 2013 | 112 | 16 |
| 2014 | 96 | 10 |

주 : 1)'남편 혼인건수'는 처의 국적과 상관없는 남자의 전체 혼인건수, 처 혼인건수도 마찬가지로
 자료 : 통계청 인구동향과

Marriage with foreigner

Unit : case

| 아내 혼인건수 Marriages of bride | 아내+외국인 남편 Korean Bride+Foreign Bridegroom | Year |
|-------------------------------|--|------|
| 101 | - | 2009 |
| 111 | - | 2010 |
| 103 | - | 2011 |
| 70 | 1 | 2012 |
| 90 | 2 | 2013 |
| 79 | - | 2014 |